PAESE :Italia
PAGINE :88-97
SUPERFICIE :997 %
AUTORE :N.D.
Home! (ITA)
► 1 giugno 2020

Un problema dieci soluzioni

La mia casa è connessa

SERVIZIO DI CLAUDIA CAPPERUCCI

Tutti i diritti riservati

PAESE :Italia
PAGINE :88-97
SUPERFICIE :997 %
AUTORE :N.D.
Home! (ITA)
► 1 giugno 2020

Pulizie 2.0
Lo scarico dell'aspirapolvere/lavapavimenti Robò è collegato al sistema di aspirazione centralizzato, soluzione che consente di non avere alcun contatto con lo sporco e la polvere. Lavora in completa autonomia ed è programmabile tramite app. Aertecnica. *www.aertecnica.com*

Gli elementi chiave

- Grazie a **video citofoni e telecamere wi-fi** controllo da remoto tutti gli ambienti
- Verifico in tempo reale i consumi degli elettrodomestici con le **prese intelligenti**
- Controllo tutta la casa con la voce grazie agli **assistenti vocali**
- Gestisco gli accessi in sicurezza tramite le **serrature elettroniche**
- Scelgo **termostati di ultima generazione** in grado di monitorare i consumi e la qualità dell'aria

Tutti i diritti riservati

PAESE :Italia
PAGINE :88-97
SUPERFICIE :997 %
AUTORE :N.D.

Home! (ITA)

► 1 giugno 2020

Un problema dieci soluzioni *La mia casa è connessa*

1 telecamere sempre connesse

1. Arlo Pro 3 è la telecamera con angolo di visualizzazione a 160° compatibile con Apple HomeKit, Amazon Alexa e Google Assistant. L7,8xP5,2xH8,9 cm. Hub con 2 telecamere. **€599. Arlo**. *arlo.com* **2.** Hive View Outdoor è la videocamera di sicurezza esterna con obiettivo grandangolare a 130°. L13,7xP8,8xH14,5 cm. Da **€199. Hive**. *hivehome.com* **3.** Il sistema di allarme Myfox Home Alarm è controllabile da smartphone tramite l'App Myfox Security. **€299. Myfox**. *getmyfox.com/it* **4.** La telecamera wi fi da esterno Batcam-SUN funziona a ricarica solare e a batteria. L16,1xP15,5xH10,8 cm. **€179. CasaSicura**. *www.casasicura.it* **5.** Telecamera Husky Air (C3W 720) con luce stroboscopica e sirena. Base magnetica e kit di montaggio per il posizionamento sulle pareti o soffitti. L7,2xP15xH7,2 cm. **Ezviz**. *ezviz.eu*

Tutti i diritti riservati

PAESE : Italia
PAGINE :88-97
SUPERFICIE :997 %
AUTORE :N.D.

Home! (ITA)

► **1 giugno 2020**

2 citofoni che vedono tutto

6. Alpha è la pulsantiera videocitofonica modulare, disponibile in varie versioni: audio, video e digitale; modulo singolo per case indipendenti o multiplo per condomini fino a 90 utenti. L12,5xP1,2xH27,4 cm (versione da incasso). **Urmet**. *www.urmet.com* **7.** Sottile e robusta, la targa Pixel Up 2 Fili Plus inox è dotata di telecamera ad alta definizione con obiettivo grandangolare e tastiera retroilluminata. L14,5xP6,3x40,5 cm. **€1.537,73. Elvox** **8.** Grazie al collegamento con la videocamera esterna, Ring Video Doorbell trasmette in tempo reale audio e video della porta di casa allo smartphone. L6,17xP2,21xH12,65 cm. **Da €99. Ring**. *https://it-it.ring.com* **9.** Classe 300X13E è il videocitofono gestibile da remoto. Wi-Fi vivavoce con teleloop, display da 7 pollici e memoria audio/video delle chiamate. L19,4xP2,2xH16,2 cm. **Bticino**. *www.bticino.it*

Tutti i diritti riservati

PAESE : Italia
PAGINE :88-97
SUPERFICIE :997 %
AUTORE :N.D.

Home! (ITA)

► **1 giugno 2020**

Un problema dieci soluzioni *La mia casa è connessa*

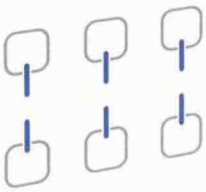

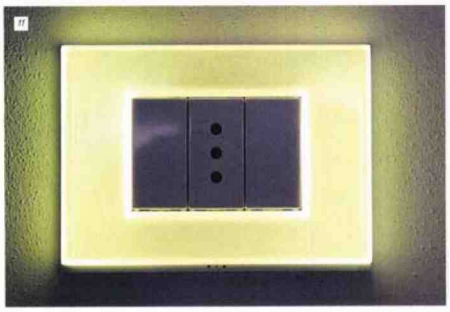

3 tutto in un solo tasto

10. Chorus Ice gestisce tutti i dispositivi modulari della serie Chorus: comandi, sistemi per il prelievo dell'energia, sicurezza, comfort, clima e allarmi tecnici. Disponibili a 3 o 4 posti e nelle versioni touch. L12,3xP0,93xH9,5 cm (3 posti). Da **€72. Gewiss**. *www.gewiss.com*
11. Brain Ipersenso è la placca in grado di svolgere le funzioni automotizzate con gestione da remoto. L12,6xP1,1xH9,1 cm **Beghelli.** *www.beghelli.it*
12. Con tre tasti attivabili e configurabili singolarmente, l'interruttore Iotty comanda luci interne ed esterne, cancelli, tapparelle...) anche da remoto attraverso collegamento wi-fi. L12,5xH8,7 cm **€79,90. Iotty**. *iotty.it* ***13.*** Compatibile con i principali assistenti vocali, Ave Domina è un sistema integrato attraverso cui gestire tutte le automazioni presenti in casa da smartphone e tablet. **Ave**. *domoticaplus.it*

Tutti i diritti riservati

PAESE : Italia
PAGINE :88-97
SUPERFICIE :997 %
AUTORE :N.D.

Home! (ITA)

► **1 giugno 2020**

[redacted]

Tutte le smart plug hanno un **tasto manuale** attraverso il quale attivare o disattivare la presa senza usare lo smartphone

14. Home Smart Plug DSP-W215 monitora e automatizza gli elettrodomestici portatili e le luci con l'app mydlink™ Home. L6,6xP3,93xH11,7 cm **€45,90. D-Link**. *dlink.com* **15.** HS110 fornisce energia a seconda della necessità e analizza i consumi in tempo reale. Compatibile con i sistemi a controllo vocale. L7,7xP6,63xH10 cm. **TP-Link**. *tp-link.com* **16.** Smart Plug KX-HNA101EX1 permette il controllo da remoto degli apparecchi elettronici collegati. L6,4xP3,5xH11,3 cm. **€47,99 Panasonic**. *panasonic.com* **17.** Ego Smart Plug permette il controllo degli elettrodomestici collegati e il consumo di ogni singolo dispositivo. L7,1xP4,4xH12 cm. **€47,99. Efergy**. *hinnovation.it* **18.** WeMo Insight connette elettrodomestici e dispositivi elettronici al Wi-Fi di casa consentendone la gestione da remoto. L13xP10xH16 cm. **€59,99. Belkin**. *belkin.com* **19.** Fritz!Dect200 monitora i consumi, gestisce l'accensione e lo spegnimento dei dispositivi; la funzione Astro attiva e disattiva le luci al tramonto e all'alba. L5,9xP4,1xH9,3 cm. **€50,20. AVM**. *it.avm.de*

4 la mia presa è differente

Tutti i diritti riservati

PAESE :Italia
PAGINE :88-97
SUPERFICIE :997 %
AUTORE :N.D.

Home! (ITA)

► 1 giugno 2020

20. Echo Show è l'evoluzione di Alexa perché combina le funzioni di Alexa con la possibilità di visualizzare i contenuti su uno schermo da 10 pollici. Include 8 nuovi microfoni sulla parte superiore che utilizzano la tecnologia beam-forming e isolano il rumore di fondo. L24,6xP10,7xH17,4 cm. **€229,99. Amazon**. *www.amazon.it*

21. HomePod, lo speaker intelligente per parlare con Siri e controllare la musica da ogni angolo della casa. 7 microfoni, audio ad alta fedeltà. L14,2xH17,2 cm. **€276. Apple**. *www.apple.com*

22. Google Nest Hub è l'assistente virtuale con comandi vocali per gestire i dispositivi connessi presenti in casa. L17,85xP6,73xH11,8 cm. **€129. Google**. *store.google.com*

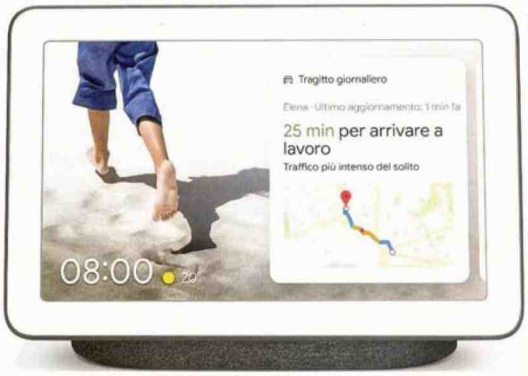

5 luci e musica? basta la mia voce

Tutti i diritti riservati

PAESE :Italia
PAGINE :88-97
SUPERFICIE :997 %
AUTORE :N.D.

Home! (ITA)

► 1 giugno 2020

6 casa sicura

23. Il sistema per il controllo serrature Keyless non ha bisogno di connessioni internet: è sufficiente una serratura elettrica, una scheda SIM e un'app per il controllo da smartphone. **€699. Keyless**. *www.keyless.it* **24.** ENTR™ è una serratura a batteria che sostituisce il vecchio cilindro; si gestisce da smartphone o tablet attraverso app e la sicurezza è garantita dalla comunicazione wireless criptata tra gli elementi del sistema. **€350. Yale**. *www.yalelock.it* **25.** Next Elettra ha una serratura motorizzata a cilindro comandabile tramite telecomando dotato di un unico tasto per l'apertura e la chiusura o attraverso l'app My Door, disponibile per iOS e Android. L90xH210 cm. Da **€3.200. Dierre**. *www.dierre.com* **26.** Nuki Smart Lock 2.0 trasforma la serratura esistente in un accesso digitale comandabile da smartphone. L6,2xP6xH11 cm. **€229. Nuki**. *www.nuki.io/it*

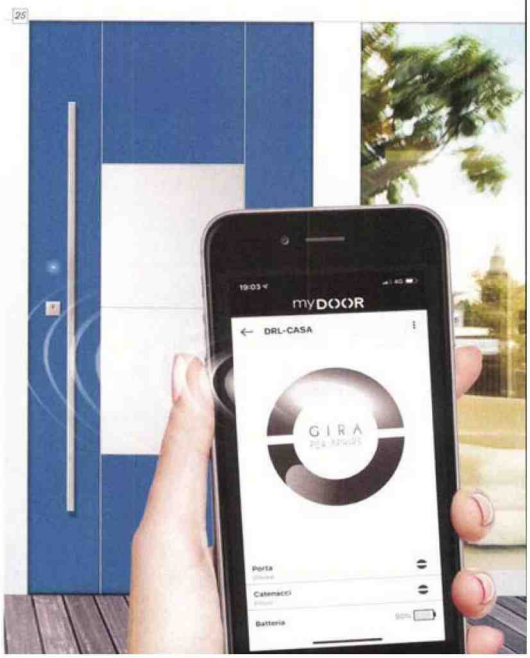

Tutti i diritti riservati

PAESE :Italia
PAGINE :88-97
SUPERFICIE :997 %
AUTORE :N.D.

Home! (ITA)

► 1 giugno 2020

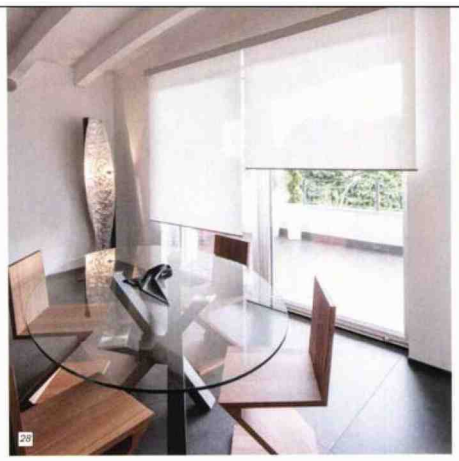

7 tende smart

27. Usando il telecomando incluso è possibile regolare le tende Fyrtur stando comodamente seduti. Misure disponibili: L60/80/100/120/140xH195 cm. Da **€120**. **Ikea**. *www.ikea.com* **28.** Grazie alla batteria inserita nel rullo, il sistema QMotion non necessita di cavi elettrici e opere edili. Le tende si alzano e si abbassano manualmente, tramite telecomando o dispositivi mobili. Da L100xH300 cm. **Resstende.** *www.resstende.it*

8 ho sempre il giusto clima

29. Smarther è il termostato connesso dal design discreto: con un tocco si attivano riscaldamento o raffrescamento e si gestisce la temperatura grazie all'app dedicata e al Wi-Fi integrato. L12,6xP2,8xH8,7 cm. **€192,50+Iva. Bticino**. *www.smarther.bticino.it*

30. Il termostato intelligente tado° verifica la qualità dell'aria sia interna che esterna, il livello degli inquinanti e la percentuale di umidità. L10,4xP1,7xH10,4 cm. **€199. tado°**. *tado.com/it* **31.** Progettato per impostare in modo intuitivo il clima di casa anche da remoto, il termostato Wi-Fi ClimaThermo si gestisce tramite smartphone o tablet attraverso l'app By-clima, disponibile per iOS e Android. L13,5xP2,51xH9,5 cm. **€232,78+Iva. Vimar**. *vimar.com*

Tutti i diritti riservati

PAESE :Italia
PAGINE :88-97
SUPERFICIE :997 %
AUTORE :N.D.

Home! (ITA)

► 1 giugno 2020

9 bucato sotto controllo

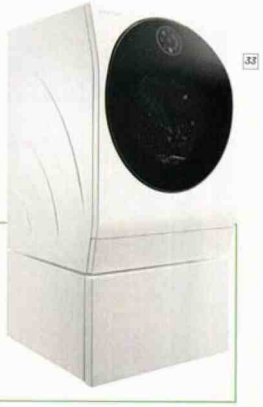

32. Lavatrice della W Collection a libera installazione, con 6° SENSO (la tecnologia che permette di gestire l'apparecchio da remoto). In più adatta automaticamente le impostazioni in base al tipo di carico. Classe A+++. L59,5xP72xH85 cm **€1.400. Whirlpool**. *www.whirlpool.it* **33.** La lavatrice LG SIGNATURE LST100 è dotata di Wi-Fi e può essere controllata da remoto grazie all'app LG ThinQ disponibile per iOS e Android. L60xP67,5xH85 cm. **€3.599. LG**. *www.lg.com/it*

34. La caldaia Vitodens 200-W è gestibile anche a distanza tramite l'app Vicare. L45xP37,5xH80 cm. **Viessmann**. *residenziale.viessmannitalia.it* **35.** Arianext M Flex In Link, pompa di calore inverter monoblocco aria/acqua da incasso; l'app ChaffoLink è compatibile con gli assistenti virtuali di Google Home e Amazon Echo. **Chaffoteaux**. *www.chaffoteaux.it* **36.** Osa (24kw) dispone di un controller soft-touch "U-fly" e dell'applicazione U-fly che può controllare fino a 5 dispositivi Osa in remoto. L52xP18xH93 cm. **€3.500. Unical**. *www.unicalag.it*

10 caldaie intelligenti

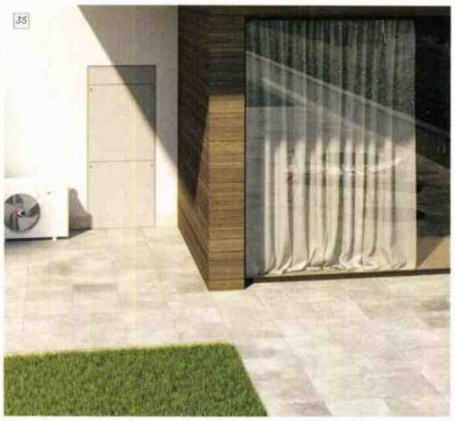

Tutti i diritti riservati